The Pride of Top Quality

FOOT MASTER®

中荷重
キャスター

車輪の選択のためのガイド ： 中荷重キャスター

イメージ	区分	車輪説明	車輪コード	車輪径 mm	車輪幅 mm	軸径 mm	ハブ径 mm	許容荷重 Kg	ベアリング規格
	MUD	- 鋳型ウレタン(Shore A95) - アルミニウムコア - ボールベアリング2個	MUD–75–35	75	35	17	44	180	6003 ZZ
			MUD–100–35	100	35	17	44	220	6003 ZZ
			MUD–100–40	100	40	15	50	300	6202 ZZ
			MUD–125–35	125	35	17	44	250	6003 ZZ
			MUD–130–40	130	40	15	50	320	6202 ZZ
			MUD–150–40–1	150	40	17	44	350	6003 ZZ
			MUD–150–40	150	40	15	50	350	6202 ZZ
			MUD–150–48	150	48	15	50	400	6202 ZZ
			MUD–200–40	200	40	15	50	400	6202 ZZ
			MUD–200–48	200	48	15	50	500	6202 ZZ
	MUID	- 鋳型ウレタン(Shore A95) - アルミニウムコア - ボールベアリング2個	MUID–150–45	150	45	15	53	320	SPECIAL BEARING
	MUPD	- 鋳型ウレタン(Shore A95) - プレススチールコア - ボールベアリング2個	MUPD–150–40	150	40	15	53	350	6202 ZZ
	HUD	- 鋳型ウレタン(Shore A95) - プレススチールコア - ボールベアリング2個	HUD–100–48	100	48	15	50	400	6202 ZZ
			HUD–130–40	130	40	15	50	430	6202 ZZ
			HUD–130–48	130	48	15	50	500	6202 ZZ
			HUD–150–40	150	40	15	50	550	6202 ZZ
			HUD–150–48	150	48	15	50	600	6202 ZZ
			HUD–200–40	200	40	15	50	550	6202 ZZ
	HUD–WEU	- 鋳型ウレタン(Shore A95) - アルミニウムコア - ボールベアリング2個 - 帯電防止(10^8~10^9Ωcm)	HUD–WEU–100–48	100	48	15	50	400	6202 ZZ
			HUD–WEU–130–40	130	40	15	50	430	6202 ZZ
			HUD–WEU–150–40	150	40	15	50	550	6202 ZZ
			HUD–WEU–200–40	200	40	15	50	550	6202 ZZ
	SUD	- 鋳型ウレタン(Shore A70) - アルミニウムコア - ボールベアリング2個	SUD–100–40	100	40	15	50	200	6202 ZZ
			SUD–130–40	130	40	15	50	270	6202 ZZ
			SUD–150–40	150	40	15	50	330	6202 ZZ
	MCD	- MCナイロン(Shore D80) - ボールベアリング2個	MCD–75–35	75	35	17	44	300	6003 ZZ
			MCD–75–48	75	48	15	51	600	6202 ZZ
			MCD–100–35	100	35	17	44	350	6003 ZZ
			MCD–100–48	100	48	20	48	900	6204 ZZ
			MCD–125–35	125	35	17	44	400	6003 ZZ
			MCD–130–48	130	48	20	48	600	6204 ZZ
			MCD–150–40	150	40	17	44	450	6003 ZZ
			MCD–150–48	150	48	20	48	600	6204 ZZ
			MCD–200–40	200	40	20	48	600	6204 ZZ
	NYD	- ナイロン66(Shore D70) - ボールベアリング2個	NYD–75–48	75	48	15	51	600	6202 ZZ
			NYD–100–48	100	48	20	48	900	6204 ZZ

中荷重キャスター
PLM series

160~350kg　RoHS　-10~90°C

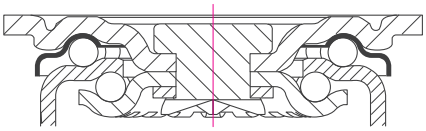

[トータルロックブレーキシステム]
一回の操作でプレート旋回部と車輪の回転を同時にロックさせる機能

取付金具: プレスプレート、熱処理された鋼材を採用したダブルベアリング構造、頑丈な一体型プレスフレーム、車輪及び旋回部の回転を同時にロックするトータルロックトップストッパーシステム、ボルト・ナット式シャフト締結構造
表面処理: 亜鉛メッキ

* 4個あたり推薦荷重 = 1個あたりの許容荷重 × 3

自在型	固定型	ストッパー付き自在型	車輪	mm	mm	Kg	mm	mm	mm	mm	mm
PLM–75–ASF	PLM–75–ARF	PLM–75–BSF	MUD	75	35	180	110	38	95x85	76x58 68x66	11
PLM–100–ASF	PLM–100–ARF	PLM–100–BSF		100	35	220	135	35			
PLM–125–ASF	PLM–125–ARF	PLM–125–BSF		125	35	250	160	32			
PLM–75–ASF	PLM–75–ARF	PLM–75–BSF	GUD	75	35	160	110	38	95x85	76x58 68x66	11
PLM–100–ASF	PLM–100–ARF	PLM–100–BSF		100	35	200	135	35			
PLM–125–ASF	PLM–125–ARF	PLM–125–BSF		125	35	230	160	32			
PLM–75–ASF	PLM–75–ARF	PLM–75–BSF	MCD	75	35	300	110	38	95x85	76x58 68x66	11
PLM–100–ASF	PLM–100–ARF	PLM–100–BSF		100	35	350	135	35			
PLM–125–ASF	PLM–125–ARF	PLM–125–BSF		125	35	350	160	32			

選択事項

			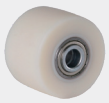			
製品コード	MUD	GUD	MCD			
製品特徴	鋳型ウレタン(A95)	鋳型ウレタン(A80)	MCナイロン(D80)			
適用モデル	75 ～ 125	75 ～ 125	75 ～ 125			

中荷重キャスター
PLM series

330~450kg　RoHS　-10~90°C

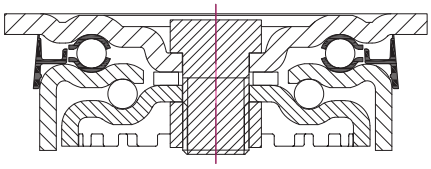

[トータルロックブレーキシステム]
一回の操作でプレート旋回部と車輪の回転を同時にロックさせる機能

取付金具: プレスプレート、熱処理された鋼材を採用したダブルベアリング構造、頑丈な一体型プレスフレーム、車輪及び旋回部の回転を同時にロックするトータルロックトップストッパーシステム、ボルト・ナット式シャフト締結構造
表面処理: 亜鉛メッキ

* 4個あたり推薦荷重 = 1個あたりの許容荷重 × 3

自在型	固定型	ストッパー付き自在型	車輪	mm	mm	Kg	mm	mm	mm	mm	mm
PLM–150–ASF	PLM–150–ARF	PLM–150–BSF	MUD	150	40	350	190	55	115x102	92x66 76x76	11
PLM–175–ASF	PLM–175–ARF	PLM–175–BSF		175	40	400	215	55			
PLM–200–ASF	PLM–200–ARF	PLM–200–BSF		200	40	420	240	55			
PLM–150–ASF	PLM–150–ARF	PLM–150–BSF	HUD	150	40	400	190	55	115x102	92x66 76x76	11
PLM–175–ASF	PLM–175–ARF	PLM–175–BSF		175	40	450	215	55			
PLM–200–ASF	PLM–200–ARF	PLM–200–BSF		200	40	450	240	55			
PLM–150–ASF	PLM–150–ARF	PLM–150–BSF	SUD	150	40	330	190	55	115x102	92x66 76x76	11
PLM–175–ASF	PLM–175–ARF	PLM–175–BSF		175	40	370	215	55			
PLM–200–ASF	PLM–200–ARF	PLM–200–BSF		200	40	400	240	55			
PLM–150–ASF	PLM–150–ARF	PLM–150–BSF	MCD	150	48	450	190	55	115x102	92x66 76x76	11
PLM–175–ASF	PLM–175–ARF	PLM–175–BSF		175	40	450	215	55			
PLM–200–ASF	PLM–200–ARF	PLM–200–BSF		200	40	450	240	55			
PLM–150–ASF	PLM–150–ARF	PLM–150–BSF	NYD	150	48	450	190	55	115x102	92x66 76x76	11

選択事項

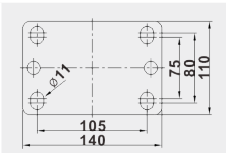

製品コード	–PEU
適用モデル	150 ~ 200

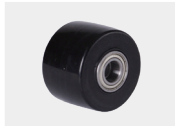

製品コード	MUD	HUD	SUD	MCD	NYD	–WEU
製品特徴	鋳型ウレタン(A95)	鋳型ウレタン(A95)	鋳型ウレタン(A70)	MCナイロン(D80)	高性能ナイロン(D70)	帯電防止ホイール(黒)
適用モデル	150 ~ 200	150 ~ 200	150 ~ 200	150 ~ 200	150	150 ~ 200

中荷重キャスター
PME series

220~450kg　RoHS　-10~90°C

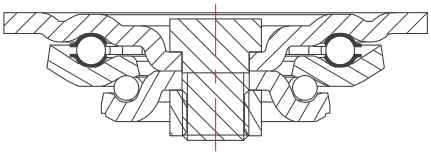

取付金具: プレスプレート、熱処理された鋼材を採用したダブルベアリング構造、グリースニップル採用、頑丈な溶接フレーム、スムーズなサイドストッパーシステム、ボルトナット式シャフト締結構造
表面処理: 粉体塗装、亜鉛メッキ

* 4個あたり推薦荷重 = 1個あたりの許容荷重 × 3

自在型	固定型	ストッパー付き自在型	車輪	mm	mm	Kg	mm	mm	mm	mm	mm
PME−100−ASF	PME−100−ARF	PME−100−BSF	MUD	100	35	220	136	32	115x102	92x66 76x76	11
PME−125−ASF	PME−125−ARF	PME−125−BSF		125	35	250	160	35			
PME−150−ASF	PME−150−ARF	PME−150−BSF		150	40	350	190	38			
PME−100−ASF	PME−100−ARF	PME−100−BSF	MCD	100	35	350	136	32	115x102	92x66 76x76	11
PME−125−ASF	PME−125−ARF	PME−125−BSF		125	35	400	160	35			
PME−150−ASF	PME−150−ARF	PME−150−BSF		150	40	450	190	38			

選択事項

		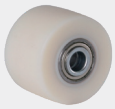				
製品コード	MUD	MCD				
製品特徴	鋳型ウレタン(A95)	MCナイロン(D80)				
適用モデル	100 ～ 150	100 ～ 150				

中荷重キャスター
RT1/RT2/RT3 series

280~350kg　RoHS　-10~90°C

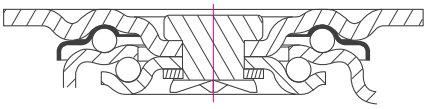

取付金具: プレスプレート、熱処理された鋼材を採用したダブルベアリング構造、頑丈な一体型プレスフレーム、スムーズなサイドストッパーシステム、ボルトナット式シャフト締結構造
表面処理: 亜鉛メッキ

* 4個あたり推薦荷重 = 1個あたりの許容荷重 × 3

自在型	固定型	ストッパー付き自在型	車輪	mm	mm	Kg	mm	mm	mm	mm	mm
RT1–150–ASF	RT1–150–ARF	RT1–150–BSF	MUID	150	45	280	190	40	[SF] 102x102 [RF] 108x114	80x80 75x75	11
RT1–150–ASF	RT1–150–ARF	RT1–150–BSF	MUPD	150	40	350	190	40			

自在型	固定型	ストッパー付き自在型	車輪	mm	mm	Kg	mm	mm	mm	mm	mm
RT2–150–ASF	RT2–150–ARF	RT2–150–BSF	MUID	150	45	320	198	40	[SF] 118x118 [RF] 126x87	[SF] 90x90 80x80 [RF] 100x55	11
RT2–150–ASF	RT2–150–ARF	RT2–150–BSF	MUPD	150	40	350	198	40			

自在型	固定型	ストッパー付き自在型	車輪	mm	mm	Kg	mm	mm	mm	mm	mm
RT3–150–ASF	RT3–150–ARF	RT3–150–BSF	MUID	150	45	280	190	40	115x102	92x66 84x71	11
RT3–150–ASF	RT3–150–ARF	RT3–150–BSF	MUPD	150	40	350	190	40			

選択事項

製品コード	MUID	MUPD				
製品特徴	鋳型ウレタン(A95)	鋳型ウレタン(A95)				
適用モデル	150	150				

中荷重キャスター
PM series

200~500kg　RoHS　-10~90°C

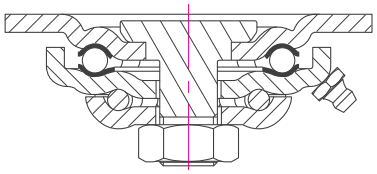

取付金具: プレスプレート、熱処理された鋼材を採用したダブルベアリング構造、グリースニップル採用、頑丈な溶接フレーム、スムーズなサイドストッパーシステム、 (200 シリーズ：トップストッパー), ボルトナット式シャフト締結構造
表面処理: 粉体塗装、亜鉛メッキ

* 4個あたり推薦荷重 = 1個あたりの許容荷重 × 3

自在型	固定型	ストッパー付き自在型	車輪	mm	mm	Kg	mm	mm	mm	mm	mm
PM–100–ASF	PM–100–ARF	PM–100–BSF	MUD	100	40	250	136	50	115x102	92x66 76x76	11
PM–130–ASF	PM–130–ARF	PM–130–BSF		130	40	300	162	50			
PM–150–ASF	PM–150–ARF	PM–150–BSF		150	40	350	190	50			
PM–200–ASF	PM–200–ARF	PM–200–BSF		200	40	400	239	65			
PM–100–ASF	PM–100–ARF	PM–100–BSF	HUD	100	48	300	136	50	115x102	92x66 76x76	11
PM–130–ASF	PM–130–ARF	PM–130–BSF		130	40	350	162	50			
PM–150–ASF	PM–150–ARF	PM–150–BSF		150	40	400	190	50			
PM–200–ASF	PM–200–ARF	PM–200–BSF		200	40	450	239	65			
PM–100–ASF	PM–100–ARF	PM–100–BSF	SUD	100	40	200	136	50	115x102	92x66 76x76	11
PM–130–ASF	PM–130–ARF	PM–130–BSF		130	40	270	162	50			
PM–150–ASF	PM–150–ARF	PM–150–BSF		150	40	330	190	50			

選択事項

製品コード	MUD	HUD	SUD	–WEU		
製品特徴	鋳型ウレタン(A95)	鋳型ウレタン(A95)	鋳型ウレタン(A70)	帯電防止ホイール(黒)		
適用モデル	100 ～ 200	100 ～ 200	100 ～ 150	100 ～ 200		

中荷重キャスター
PM series

200~500kg　RoHS　-10~90°C

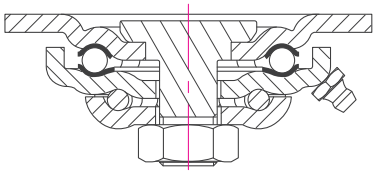

取付金具: プレスプレート、熱処理された鋼材を採用したダブルベアリング構造、グリースニップル採用、頑丈な溶接フレーム、スムーズなサイドストッパーシステム、 (200 シリーズ：トップストッパー), ボルトナット式シャフト締結構造
表面処理: 粉体塗装、亜鉛メッキ

* 4個あたり推薦荷重 = 1個あたりの許容荷重 × 3

自在型	固定型	ストッパー付き自在型	車輪	mm	mm	Kg	mm	mm	mm	mm	mm
PM–130–ASF	PM–130–ARF	PM–130–BSF	HUWD	130	48	400	162	50	115x102	92x66 76x76	11
PM–150–ASF	PM–150–ARF	PM–150–BSF		150	48	450	190	50			
PM–150–ASF	PM–150–ARF	PM–150–BSF	MUPD	150	40	350	190	50	115x102	92x66 76x76	11
PM–100–ASF	PM–100–ARF	PM–100–BSF	MCD	100	48	350	136	50	115x102	92x66 76x76	11
PM–130–ASF	PM–130–ARF	PM–130–BSF		130	48	400	162	50			
PM–150–ASF	PM–150–ARF	PM–150–BSF		150	48	450	190	50			
PM–200–ASF	PM–200–ARF	PM–200–BSF		200	40	500	239	65			
PM–100–ASF	PM–100–ARF	PM–100–BSF	NYD	100	48	350	136	50	115x102	92x66 76x76	11
PM–130–ASF	PM–130–ARF	PM–130–BSF		130	48	400	162	50			
PM–150–ASF	PM–150–ARF	PM–150–BSF		150	48	450	190	50			

選択事項

				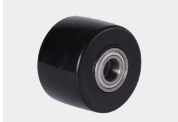		
製品コード	MCD	HUWD	MUPD	NYD	–WEU	
製品特徴	MCナイロン(D80)	鋳型ウレタン(A95)	鋳型ウレタン(A95)	高性能ナイロン(D70)	帯電防止ホイール(黒)	
適用モデル	100 ～ 200	130 ～ 150	150	100 ～ 150	100 ～ 200	

中荷重キャスター
GH series

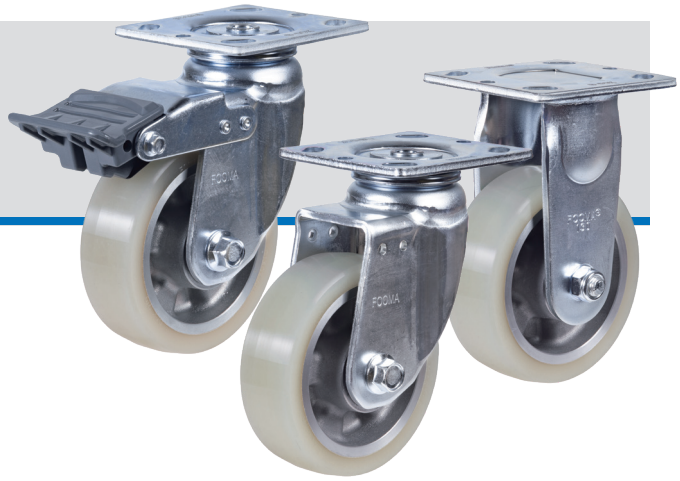

200~600kg　RoHS　-10~90°C

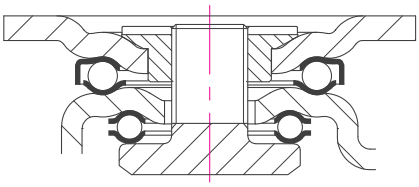

取付金具: プレスプレート、熱処理された鋼材を4枚採用した耐久性に優れ,高速回転に強いベアリング構造, 頑丈な一体型プレスフレーム（200シリーズ：溶接フレーム）、スムーズなトップストッパーシステム、ボルトナット式シャフト締結構造
表面処理: 亜鉛メッキ

＊4個あたり推薦荷重＝1個あたりの許容荷重 × 3

自在型	固定型	ストッパー付き自在型	車輪	mm	mm	Kg	mm	mm	mm	mm	mm
GH–100–ASF	GH–100–ARF	GH–100–BSF	MUD	100	40	300	156	50	115x102	92x66 76x76	11
GH–130–ASF	GH–130–ARF	GH–130–BSF		130	40	320	186	50			
GH–150–ASF	GH–150–ARF	GH–150–BSF		150	40	350	206	50			
GH–200–ASF	GH–200–ARF	GH–200–BSF		200	40	400	241	65			
GH–100–ASF	GH–100–ARF	GH–100–BSF	HUD	100	48	400	156	50	115x102	92x66 76x76	11
GH–130–ASF	GH–130–ARF	GH–130–BSF		130	40	430	186	50			
GH–150–ASF	GH–150–ARF	GH–150–BSF		150	40	550	206	50			
GH–200–ASF	GH–200–ARF	GH–200–BSF		200	40	550	241	65			
GH–100–ASF	GH–100–ARF	GH–100–BSF	SUD	100	40	200	156	50	115x102	92x66 76x76	11
GH–130–ASF	GH–130–ARF	GH–130–BSF		130	40	270	186	50			
GH–150–ASF	GH–150–ARF	GH–150–BSF		150	40	330	206	50			

選択事項

製品コード	MUD	HUD	SUD	–WEU		
製品特徴	鋳型ウレタン(A95)	鋳型ウレタン(A95)	鋳型ウレタン(A70)	帯電防止ホイール(黒)		
適用モデル	100 ～ 200	100 ～ 200	100 ～ 150	100 ～ 200		

中荷重キャスター
GH series

200~600kg　RoHS　-10~90°C

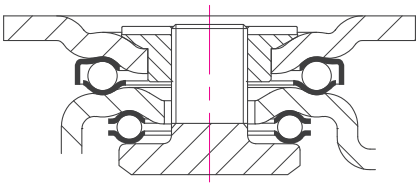

取付金具: プレスプレート、熱処理された鋼材を4枚採用した耐久性に優れ,高速回転に強いベアリング構造, 頑丈な一体型プレスフレーム（200シリーズ：溶接フレーム）、スムーズなトップストッパーシステム、ボルトナット式シャフト締結構造
表面処理: 亜鉛メッキ

* 4個あたり推薦荷重 = 1個あたりの許容荷重 × 3

自在型	固定型	ストッパー付き自在型	車輪	mm	mm	Kg	mm	mm	mm	mm	mm
GH-130-ASF	GH-130-ARF	GH-130-BSF	HUWD	130	48	500	186	50	115x102	92x66 76x76	11
GH-150-ASF	GH-150-ARF	GH-150-BSF		150	48	600	206	50			
GH-100-ASF	GH-100-ARF	GH-100-BSF	MCD	100	48	600	156	50	115x102	92x66 76x76	11
GH-130-ASF	GH-130-ARF	GH-130-BSF		130	48	600	186	50			
GH-150-ASF	GH-150-ARF	GH-150-BSF		150	48	600	206	50			
GH-200-ASF	GH-200-ARF	GH-200-BSF		200	40	600	241	65			
GH-100-ASF	GH-100-ARF	GH-100-BSF	NYD	100	48	600	156	50	115x102	92x66 76x76	11
GH-130-ASF	GH-130-ARF	GH-130-BSF		130	48	600	186	50			
GH-150-ASF	GH-150-ARF	GH-150-BSF		150	48	600	206	50			

選択事項

	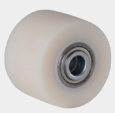		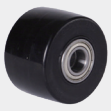			
製品コード	MCD	HUWD	NYD	-WEU		
製品特徴	MCナイロン(D80)	鋳型ウレタン(A95)	高性能ナイロン(D70)	帯電防止ホイール(黒)		
適用モデル	100 ~ 200	130 ~ 150	100 ~ 150	100 ~ 200		

中荷重キャスター

PH series

200~600kg　RoHS　-10~90°C

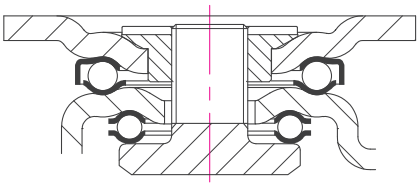

取付金具: プレスプレート、熱処理された鋼材を4枚採用した耐久性に優れ,高速回転に強いベアリング構造, 頑丈な一体型プレスフレーム、スムーズなトップストッパーシステム、ボルトナット式シャフト締結構造
表面処理: 粉体塗装、亜鉛メッキ

* 4個あたり推薦荷重 = 1個あたりの許容荷重 × 3

自在型	固定型	ストッパー付き自在型	車輪	mm	mm	Kg	mm	mm	mm	mm	mm
PH–100–ASF	PH–100–ARF	PH–100–BSF	HUD	100	48	400	156	50	100x85	80x60 77x45	9
PH–130–ASF	PH–130–ARF	PH–130–BSF		130	40	430	186	50			
PH–150–ASF	PH–150–ARF	PH–150–BSF		150	40	550	206	50			
PH–100–ASF	PH–100–ARF	PH–100–BSF	MUD	100	40	300	156	50	100x85	80x60 77x45	9
PH–130–ASF	PH–130–ARF	PH–130–BSF		130	40	320	186	50			
PH–150–ASF	PH–150–ARF	PH–150–BSF		150	40	350	206	50			
PH–100–ASF	PH–100–ARF	PH–100–BSF	SUD	100	40	200	156	50	100x85	80x60 77x45	9
PH–130–ASF	PH–130–ARF	PH–130–BSF		130	40	270	186	50			
PH–150–ASF	PH–150–ARF	PH–150–BSF		150	40	330	206	50			

選択事項

製品コード	HUD	MUD	SUD	–FZN	–WEU	
製品特徴	鋳型ウレタン(A95)	鋳型ウレタン(A95)	鋳型ウレタン(A70)	亜鉛メッキフレーム	帯電防止ホイール(黒)	
適用モデル	100 ~ 150	100 ~ 150	100 ~ 150	100 ~ 150	100 ~ 150	

中荷重キャスター
PH series

200~600kg　RoHS　-10~90°C

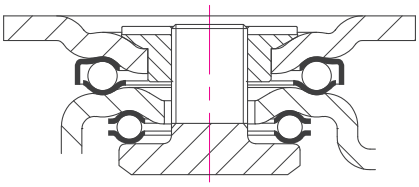

取付金具: プレスプレート、熱処理された鋼材を4枚採用した耐久性に優れ,高速回転に強いベアリング構造, 頑丈な一体型プレスフレーム、スムーズなトップストッパーシステム、ボルトナット式シャフト締結構造
表面処理: 粉体塗装、亜鉛メッキ

* 4個あたり推薦荷重 = 1個あたりの許容荷重 × 3

自在型	固定型	ストッパー付き自在型	車輪	mm	mm	Kg	mm	mm	mm	mm	mm
PH-130-ASF	PH-130-ARF	PH-130-BSF	HUWD	130	48	500	186	50	100x85	80x60 77x45	9
PH-150-ASF	PH-150-ARF	PH-150-BSF		150	48	600	206	50			
PH-100-ASF	PH-100-ARF	PH-100-BSF	MCD	100	48	600	156	50	100x85	80x60 77x45	9
PH-130-ASF	PH-130-ARF	PH-130-BSF		130	48	600	186	50			
PH-150-ASF	PH-150-ARF	PH-150-BSF		150	48	600	206	50			
PH-100-ASF	PH-100-ARF	PH-100-BSF	NYD	100	48	600	156	50	100x85	80x60 77x45	9
PH-130-ASF	PH-130-ARF	PH-130-BSF		130	48	600	186	50			
PH-150-ASF	PH-150-ARF	PH-150-BSF		150	48	600	206	50			

選択事項

			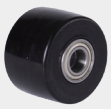			
製品コード	MCD	HUWD	NYD	-FZN	-WEU	
製品特徴	MCナイロン(D80)	鋳型ウレタン(A95)	高性能ナイロン(D70)	亜鉛メッキフレーム	帯電防止ホイール(黒)	
適用モデル	100 ~ 150	130 ~ 150	100 ~ 150	100 ~ 150	100 ~ 150	

中荷重キャスター
PHS series

400~600kg　RoHS　-10~90°C

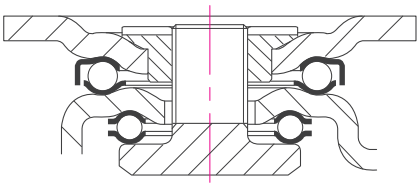

取付金具: プレスプレート、熱処理された鋼材を4枚採用した耐久性に優れ,高速回転に強いベアリング構造, 頑丈な一体型プレスフレーム、スムーズなトップストッパーシステム、ボルトナット式シャフト締結構造
表面処理: 粉体塗装、亜鉛メッキ

* 4個あたり推薦荷重 = 1個あたりの許容荷重 × 3

自在型	ストッパー付き自在型	車輪	mm	mm	Kg	mm	mm	mm	mm	mm
PHS–75–ASF	–	MCD	75	48	600	115	35	100x100	78x78 64x64	10.5
PHS–100–ASF	PHS–100–BSF		100	48	600	156	50			
PHS–75–ASF	–	NYD	75	48	600	115	35	100x100	78x78 64x64	10.5
PHS–100–ASF	PHS–100–BSF		100	48	600	156	50			
PHS–100–ASF	PHS–100–BSF	HUD	100	48	400	156	50	100x100	78x78 64x64	10.5

選択事項

		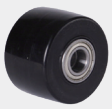				
製品コード	MCD	NYD	HUD			
製品特徴	MCナイロン(D80)	ナイロン66(D70)	鋳型ウレタン(A95)			
適用モデル	75 ～ 100	75 ～ 100	100			

中荷重キャスター
PMH series

400~600kg　RoHS　-10~90°C

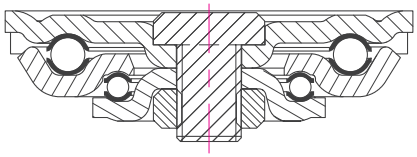

取付金具： プレスプレート、熱処理された鋼材を4枚採用した耐久性に優れ,高速回転に強いベアリング構造、頑丈な溶接フレーム、スチールトップストッパーシステム、ボルトナット式シャフト締結構造
表面処理： 粉体塗装、亜鉛メッキ

* 4個あたり推薦荷重 = 1個あたりの許容荷重 × 3

自在型	固定型	ストッパー付き自在型	ストッパー付き固定型	車輪	mm	mm	Kg	mm	mm	mm	mm	mm
PMH-150-ASF	PMH-150-ARF	PMH-150-BSF	PMH-150-BRF	MUD	150	48	400	190	35	158x114	133x86 125x62	13
PMH-200-ASF	PMH-200-ARF	PMH-200-BSF	PMH-200-BRF		200	48	500	241	50			
PMH-150-ASF	PMH-150-ARF	PMH-150-BSF	PMH-150-BRF	MCD	150	48	600	190	35	158x114	133x86 125x62	13
PMH-200-ASF	PMH-200-ARF	PMH-200-BSF	PMH-200-BRF		200	48	600	241	50			
PMH-150-ASF-PEU	PMH-150-ARF-PEU	PMH-150-BSF-PEU	PMH-150-BRF-PEU	MUD	150	48	400	190	35	140x110	105x80 105x75	11
PMH-200-ASF-PEU	PMH-200-ARF-PEU	PMH-200-BSF-PEU	PMH-200-BRF-PEU		200	48	500	241	50			
PMH-150-ASF-PEU	PMH-150-ARF-PEU	PMH-150-BSF-PEU	PMH-150-BRF-PEU	MCD	150	48	600	190	35	140x110	105x80 105x75	11
PMH-200-ASF-PEU	PMH-200-ARF-PEU	PMH-200-BSF-PEU	PMH-200-BRF-PEU		200	48	600	241	50			

選択事項

		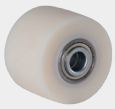				
製品コード	MUD	MCD	-FRN	-4DL		
製品特徴	鋳型ウレタン(A95)	MCナイロン(D80)	ストッパー方向	自在↔固定変換装置		
適用モデル	150 ~ 200	150 ~ 200	150 ~ 200	150 ~ 200		

中荷重キャスター
PMW series

400~450kg　RoHS　-10~90°C

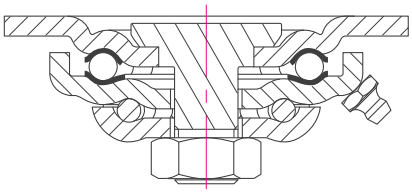

取付金具: プレスプレート、熱処理された鋼材を採用したダブルベアリング構造、グリースニップル採用、頑丈な溶接フレーム、スムーズなサイドストッパーシステム、ボルトナット式シャフト締結構造
表面処理: 粉体塗装、亜鉛メッキ

* 4個あたり推薦荷重 = 1個あたりの許容荷重 × 3

自在型	固定型	ストッパー付き自在型	車輪	mm	mm	Kg	mm	mm	mm	mm	mm
PMW-130-ASF	PMW-130-ARF	PMW-130-BSF	HUWD	130	48	400	162	50	140x110	105x80 105x75	11
PMW-150-ASF	PMW-150-ARF	PMW-150-BSF		150	48	450	190	50			
PMW-130-ASF	PMW-130-ARF	PMW-130-BSF	MCD	130	48	400	162	50	140x110	105x80 105x75	11
PMW-150-ASF	PMW-150-ARF	PMW-150-BSF		150	48	450	190	50			
PMW-130-ASF	PMW-130-ARF	PMW-130-BSF	NYD	130	48	400	162	50	140x110	105x80 105x75	11
PMW-150-ASF	PMW-150-ARF	PMW-150-BSF		150	48	450	190	50			

選択事項

		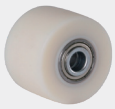	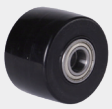			
製品コード	HUWD	MCD	NYD			
製品特徴	鋳型ウレタン(A95)	MCナイロン(D80)	高性能ナイロン(D70)			
適用モデル	130 ~ 150	130 ~ 150	130 ~ 150			

中荷重キャスター
PHW series

500~600kg　RoHS　-10~90°C

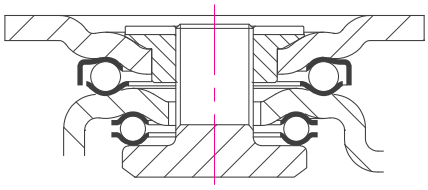

取付金具: プレスプレート、熱処理された鋼材を4枚採用した耐久性に優れ,高速回転に強いベアリング構造, 頑丈な一体型プレスフレーム、スムーズなトップストッパーシステム、ボルトナット式シャフト締結構造

表面処理: 粉体塗装、亜鉛メッキ

* 4個あたり推薦荷重 = 1個あたりの許容荷重 × 3

自在型	固定型	ストッパー付き自在型	車輪	mm	mm	Kg	mm	mm	mm	mm	mm
PHW–130–ASF	PHW–130–ARF	PHW–130–BSF	HUWD	130	48	500	186	50	130x110	105x75 92x66	12
PHW–150–ASF	PHW–150–ARF	PHW–150–BSF		150	48	600	206	50			
PHW–130–ASF	PHW–130–ARF	PHW–130–BSF	MCD	130	48	600	186	50	130x110	105x75 92x66	12
PHW–150–ASF	PHW–150–ARF	PHW–150–BSF		150	48	600	206	50			
PHW–130–ASF	PHW–130–ARF	PHW–130–BSF	NYD	130	48	600	186	50	130x110	105x75 92x66	12
PHW–150–ASF	PHW–150–ARF	PHW–150–BSF		150	48	600	206	50			

選択事項

		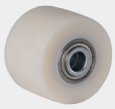	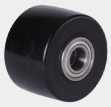			
製品コード	HUWD	MCD	NYD			
製品特徴	鋳型ウレタン(A95)	MCナイロン(D80)	高性能ナイロン(D70)			
適用モデル	130 ~ 150	130 ~ 150	130 ~ 150			