The Pride of Top Quality

FOOT MASTER®

コンパクト
キャスター

車輪の選択のためのガイド ： コンパクトキャスター

イメージ	区分	車輪説明	車輪コード	車輪径 mm	車輪幅 mm	軸径 mm	ハブ径 mm	許容荷重 Kg	ベアリング規格
	NYQ	- ナイロン66(Shore D70) - ボールベアリング4個	NYQ–60–55	60	55	12	55	600	6901 ZZ
	NYD	- ナイロン66(Shore D70) - ボールベアリング2個	NYD–60–48	60	48	15	50	500	6202 ZZ
			NYD–70–48	70	48	15	50	600	6202 ZZ
			NYD–75–55	75	55	12	55	750	6301 ZZ
	MCD	- MCナイロン(Shore D80) - ボールベアリング2個	MCD–60–48	60	48	15	50	600	6202 ZZ
			MCD–70–48	70	48	15	50	700	6202 ZZ
	HUD	- 鋳型ウレタン(Shore D70) - アルミニウムコア - ボールベアリング2個	HUD–60–48	60	48	15	50	400	6202 ZZ
			HUD–70–48	70	48	15	50	500	6202 ZZ

コンパクトキャスター
GLH series

550~750kg　RoHS　-10~90°C

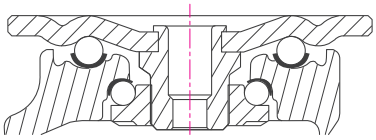

GLH(60/75)

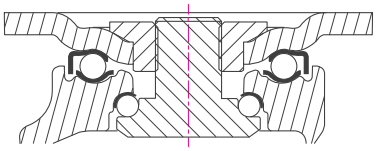

GLH(60/75-PPHS)

取付金具: プレスプレート, 熱処理された鋼材を採用したダブルベアリング構造, アルミ本体(アイボリー仕上), サイドフィン型ストッパーシステム、ボルトナット式シャフト締結構造
表面処理: 粉体塗装、亜鉛メッキ

* 4個あたり推薦荷重 = 1個あたりの許容荷重 × 3

自在型	ストッパー付き自在型	車輪	mm	mm	Kg	mm	mm	mm	mm	mm
GLH-60-ASF	GLH-60-BSF	NYQ	60	55	550	92	25	90x90	70x70	9
GLH-75-ASF	GLH-75-BSF	NYD	75	55	700	107	25			
GLH-60-ASF-PPHS	GLH-60-BSF-PPHS	NYQ	60	55	600	98	25	100x100	78x78 64x64	10.5
GLH-75-ASF-PPHS	GLH-75-BSF-PPHS	NYD	75	55	750	113	25			

選択事項

		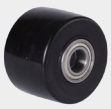				
製品コード	NYQ	NYD				
製品特徴	ナイロン66(D70)	ナイロン66(D70)				
適用モデル	60	75				

コンパクトキャスター
GLH series

600~750kg　RoHS　-10~90°C

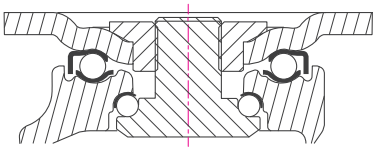

取付金具: プレスプレート, 熱処理された鋼材を採用したダブルベアリング構造, アルミ本体(アイボリー仕上), サイドフィン型ストッパーシステム、ボルトナット式シャフト締結構造
表面処理: 粉体塗装、亜鉛メッキ

* 4個あたり推薦荷重 = 1個あたりの許容荷重 × 3

自在型	ストッパー付き自在型	車輪	mm	mm	Kg	mm	mm	mm	mm	mm
GLH-60-ASF-PUS	GLH-60-BSF-PUS	NYQ	60	55	600	98	25	115x102	92x66 76x76	11
GLH-75-ASF-PUS	GLH-75-BSF-PUS	NYD	75	55	750	113	25			
GLH-60-ASF-PEU	GLH-60-BSF-PEU	NYQ	60	55	600	98	25	100x85	80x60 77x45	9
GLH-75-ASF-PEU	GLH-75-BSF-PEU	NYD	75	55	750	113	25			

選択事項

製品コード	NYQ	NYD				
製品特徴	ナイロン66(D70)	ナイロン66(D70)				
適用モデル	60	75				

コンパクトキャスター
JS series

400~700kg　RoHS　-10~90°C

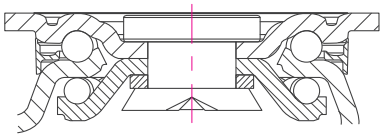

取付金具: 熱処理された高張力鋼板を採用したプレスプレート、頑丈な一体化プレスフレーム、旋回部に異物混入防止カバー採用、ボルトナット式シャフト締結構造
表面処理: 亜鉛メッキ

* 4個あたり推薦荷重 = 1個あたりの許容荷重 × 3

自在型	固定型	車輪	mm	mm	Kg	mm	mm	mm	mm	mm
JS–60–ASF	JS–60–ARF	NYD	60	48	500	87	21	105x80	86x61	9
JS–70–ASF	JS–70–ARF		70	48	600	97	21			
JS–60–ASF	JS–60–ARF	MCD	60	48	600	87	21	105x80	86x61	9
JS–70–ASF	JS–70–ARF		70	48	700	97	21			
JS–60–ASF	JS–60–ARF	HUD	60	48	400	87	21	105x80	86x61	9
JS–70–ASF	JS–70–ARF		70	48	500	97	21			

* 4個あたり推薦荷重 = 1個あたりの許容荷重 × 3

自在型	車輪	mm	mm	Kg	mm	mm	mm	mm	mm
JS–60–ASF–PJP	NYD	60	48	500	87	21	80x80	63x63	9.5
JS–70–ASF–PJP		70	48	600	97	21			
JS–60–ASF–PJP	MCD	60	48	600	87	21	80x80	63x63	9.5
JS–70–ASF–PJP		70	48	700	97	21			
JS–60–ASF–PJP	HUD	60	48	400	87	21	80x80	63x63	9.5
JS–70–ASF–PJP		70	48	500	97	21			

選択事項

	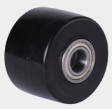	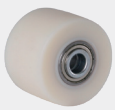				
製品コード	NYD	MCD	HUD			
製品特徴	ナイロン66(D70)	MCナイロン(D80)	鋳型ウレタン(D70)			
適用モデル	60 ~ 70	60 ~ 70	60 ~ 70			

コンパクトキャスター
JS series

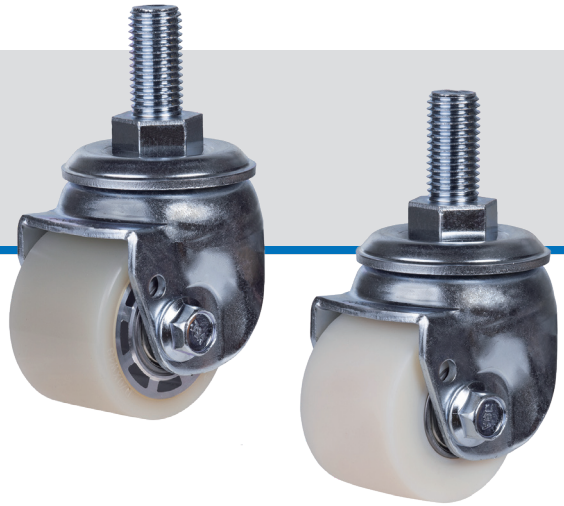

400~500kg　RoHS　-10~90°C

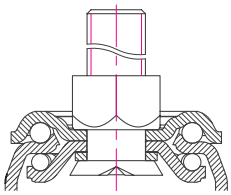

取付金具: 鍛造ボルト ,熱処理された高張力鋼板を採用したプレスプレート、頑丈な一体化プレスフレーム、ボルトナット式シャフト締結構造
表面処理: 亜鉛メッキ

* 4個あたり推薦荷重 = 1個あたりの許容荷重 × 3

自在型	車輪	mm	mm	Kg	mm	mm	mm	mm	mm
JS-60-ASS	NYD	60	48	500	98	21	M20x2.5	40	30
JS-70-ASS		70	48	500	108	21			
JS-60-ASS	MCD	60	48	500	98	21	M20x2.5	40	30
JS-70-ASS		70	48	500	108	21			
JS-60-ASS	HUD	60	48	400	98	21	M20x2.5	40	30
JS-70-ASS		70	48	500	108	21			

選択事項

	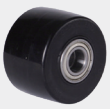					
製品コード	NYD	MCD	HUD			
製品特徴	ナイロン66(D70)	MCナイロン(D80)	鋳型ウレタン(D70)			
適用モデル	60 ~ 70	60 ~ 70	60 ~ 70			